

"Este programa es público, ajeno a cualquier partido político. Queda prohibido el uso para fines distintos a los establecidos en el Programa"

"Este producto es generado con recursos del Programa para el Adelanto, Bienestar e Igualdad de las Mujeres. Empero el Instituto Nacional de las Mujeres no necesariamente comparte los puntos de vista expresados por quienes produjeron el presente trabajo."

Modalidad I

Instituto Nacional de las Mujeres

AT-11-23 Fortalecer los Centros para el Desarrollo de las Mujeres en el ejercicio fiscal 2023.

Informe de la Operación del Modelo

Noviembre 2023

ÍNDICE

INTRODUCCIÓN	3
JUSTIFICACIÓN.....	4
OBJETIVO	6
DESARROLLO	7
Implementación del Modelo de Operación del CDM.....	9
1. Planear	9
Catálogo de Instituciones.....	10
Directorio de dependencias	15
Mapa del Municipio	15
Dirección: Cuauhtémoc 119, Zona Centro, Villa Unión Coahuila	15
2. Integrar.....	16
3. Fortalecer a los grupos.....	17
Vinculación y Canalización	23
RECOMENDACIONES	24
BIBLIOGRAFÍA	25
ANEXOS	26
Pláticas a comunidad.....	27
Pláticas a funcionariado público.....	28
Difusiones.....	29
Campañas día Naranja.....	30
Polígonos.....	31

INTRODUCCIÓN

A continuación se abordará información de gran relevancia de uno de los proyectos que es implementado por parte del Instituto Nacional de las Mujeres (INMUJERES) el cual es el responsable de promover y fomentar las condiciones que posibiliten la no discriminación, la igualdad de oportunidades y de trato entre los géneros; el ejercicio pleno de todos los derechos de las mujeres y su participación igualitaria en la vida política, cultural, económica y social del país, entre sus objetivos específicos está la ejecución de la política de coordinación permanente entre las dependencias y entidades de la Administración Pública Federal, así como de las autoridades estatales, municipales con las mujeres.

Para contribuir al cumplimiento de la política nacional en materia de igualdad entre mujeres y hombres señalada en la Ley General de Igualdad entre Mujeres y Hombres, a lo establecido en el Plan Nacional de Desarrollo, a los objetivos prioritarios 1, 2, 3 y 5 del Programa Nacional para la Igualdad entre Mujeres y Hombres 2020-2024 y a los objetivos prioritarios 1 y 2 del Programa Institucional 2020-2024 del Instituto Nacional de las Mujeres principalmente; además de contemplar el compromiso del gobierno federal de generar beneficios directos a las mujeres mediante la ejecución de proyectos en el ámbito estatal y municipal con el propósito de alcanzar el bienestar, el INMUJERES opera el esquema por medio del Instituto Coahuilense de las Mujeres el cual se llevó a cabo en la Instancia Municipal de Villa Unión, Coahuila, así mismo se denominó con el nombre PROABIM, "Programa de Atención, Bienestar e Igualdad de las Mujeres".

El PROABIM es un programa federal del cual el Instituto Coahuilense de las Mujeres obtienen recursos para el desarrollo de acciones que promuevan la incorporación de la perspectiva de género en el marco normativo, en los instrumentos de planeación, programáticos, así como en las acciones gubernamentales para implementar la política nacional de igualdad en las entidades federativas, en los municipios y las demarcaciones territoriales de la ciudad de México constituidas o que tienen la posibilidad de ser creadas.

que se encarga del primer contacto con las usuarias, así como recabar datos relevantes sobre él. Por tal motivo anteriormente mencionado se realizó su implementación con el modelo de operación del Centro para el Desarrollo de las Mujeres, evidentemente se cuenta con perfiles profesionales para su ejecución como lo es la Coordinadora y Titular responsable de Instancia de la Mujer Municipal, se constituye de un perfil de Asesora que representa una Licenciada en Psicología para asesorías y seguimiento psicoemocional, de esta misma manera forma parte un perfil de facilitadora que establece una Licenciada en Derecho para orientación y asesorías jurídicas, mientras tanto también se desempeña una promotora en el área de Trabajo Social aso.

En la ejecución del programa se realizan distintas actividades como lo es brindar servicios para las mujeres o población en general, algunas de las actividades que se llevan a cabo son impartir pláticas de prevención, ofrecer asesorías de distintos ámbitos tanto legal como psicológico, otorgar atención directa en situaciones de violencia y canalización si el caso lo requiere.

En esta categoría cabe mencionar que, en todas las comunidades de Villa Unión se difundió la objetividad del CDM en el municipio, así como su ubicación, la estructura organizacional, objetivos y servicios tales como, asesoría jurídica y psicológica, información sobre programas recursos y servicios que contribuyen a la atención de sus necesidades a través de la vinculación con actores estratégicos al orientar y referir a quienes así lo requieren, esto con la finalidad de fortalecer sus habilidades y capacidades, con el propósito de impulsar así su desarrollo económico, político y social.

A continuación, se observa información que por origen de la violencia física, psicológica y sexual que en el transcurso se presentó hacia algunas mujeres, se muestran las vinculaciones y canalizaciones a distintas instituciones de apoyo dependiendo el caso, consecutivo a esto recomendaciones para la mejoría del programa y del centro para desarrollo de las mujeres, así como las fuentes de información y grupos de fotografías de evidencias de las acciones que se realizaron.

Para finalizar el presente apartado, es de gran valor mencionar que de forma representativa se incluyó en este instrumento todas y cada una de las actividades que se desarrollaron durante el programa por el personal del Centro para el Desarrollo de las Mujeres a través de los distintos procesos como lo marca el modelo de operación, los alcances de los objetivos planteados en los procesos formativos, los resultados y obstáculos presentados, objetivos generales y estratégicos, desarrollo de las acciones y a qué población se encaminaron las mismas, recomendaciones generales y de trascendencia así como las respectivas conclusiones.

JUSTIFICACIÓN

A partir de 2023 el PROABIM sustituye al Programa de Fortalecimiento a la Transversalidad de la Perspectiva de Género (PFTPG); en este sentido, con el apoyo a la ejecución de acciones por parte de los MAM, se continuará generando beneficios directos a las mujeres mediante la ejecución de proyectos en el ámbito estatal y municipal y se seguirán impulsando acciones referentes a los temas: fortalecimiento institucional, cuidados, empoderamiento económico, educación, medio ambiente y migración.

Tomando en cuenta lo anterior y con el propósito de contar con un punto de partida, que dé continuidad al trabajo previo en la entidad de implementación de acciones en materia de igualdad y derechos humanos para el adelanto y bienestar de las mujeres en el ámbito estatal se incluye para cada entidad

los recursos que solicitaron la Instancia Municipal de Entidades Federativas (IMEF) para la ejecución de los proyectos del ejercicio fiscal previo a la Ley General de Desarrollo Social en su artículo 69 señala que: “Se reconoce a la Contraloría Social como el mecanismo de los beneficiarios, de manera organizada, para verificar el cumplimiento de las metas y la correcta aplicación de los recursos públicos asignados a los programas de desarrollo social.”

Las acciones que se alinean a este componente buscan la implementación de acciones dirigidas al bienestar de las mujeres de las entidades federativas donde reside un alto porcentaje de mujeres en pobreza, para garantizar las oportunidades, fomentar su desarrollo integral, impulsar su autonomía y empoderamiento, con ello se contribuirá con los objetivos 1, 2 y 3 del Pro igualdad; así como con el Plan Nacional de Desarrollo 2019-2024, en particular, el principio “No dejar a nadie atrás, no dejar a nadie fuera” que impulsa un modelo de desarrollo respetuoso de los habitantes y del hábitat, equitativo, orientado a subsanar y no a agudizar las desigualdades, defensor de la diversidad cultural y del ambiente natural, sensible a las modalidades y singularidades económicas regionales y locales. Además, defiende el derecho a la igualdad sustantiva entre mujeres y hombres y rechaza toda forma de discriminación (PND 2019-2024).

En la tasa de no participación económica femenina se busca la implementación de acciones dirigidas al bienestar de las mujeres de las entidades federativas donde se busca que ellas se incorporen cada vez más al mercado laboral, para garantizar las oportunidades, fomentar su desarrollo integral, impulsar su autonomía y empoderamiento económico, con ello se contribuirá con los objetivos 1, 2 y 3 del Pro igualdad; así como con el Plan Nacional de Desarrollo 2019-2024, en particular, el principio “Economía para el bienestar” establece que, se retomará el camino del crecimiento con austeridad y sin corrupción, creación de empleos, fortalecimiento del mercado interno e impulso a la educación. Además, implementar medidas especiales de carácter temporal que contribuyan a cerrar brechas históricas de desigualdad. Al ser uno de los objetivos específicos del PROABIM “Favorecer la implementación de acciones dirigidas al bienestar de las mujeres en el ámbito local para garantizar las oportunidades, fomentar su desarrollo integral, impulsar su autonomía y empoderamiento ...”, así como promover el ejercicio de sus derechos con el propósito de que alcancen su bienestar.

OBJETIVO

Objetivo general:

Coordinar acciones que promuevan el adelanto y bienestar de las mujeres en dependencias de la administración pública estatal y municipal, así como aquellas que privilegien el desarrollo de capacidades en las mujeres coahuilenses mediante procesos de capacitación y profesionalización que faciliten el acceso a su desarrollo social, económico y cultural, impulsando el goce pleno de sus derechos humanos.

Objetivos específicos:

- Promover el empoderamiento educativo, social y económico de las mujeres líderes de la comunidad, a través de la operación de los Centros para el Desarrollo de las Mujeres.
- Impulsar la certificación de capacidades técnicas del funcionariado público estatal y municipal.
- Fortalecer operativamente a las casas y albergues para Mujeres Migrantes sus hijas e hijos del estado de Coahuila.

Población Objetivo:

- Funcionario público estatal y municipal.
- Niños, niñas, adolescentes, mujeres y hombres de la comunidad.
- Dependencias gubernamentales y organizaciones de la sociedad civil.

DESARROLLO

En el “Programa de Atención, Bienestar e Igualdad de las Mujeres” se realizó la implementación con el modelo de operación del Centro para el Desarrollo de las Mujeres de parte del Instituto Coahuilense de las Mujeres se llevaron a cabo distintos servicios, entre ellos, la creación de cinco grupos fijos en los cuales se denominan con el nombre de polígonos cada uno con distinto nombre y ubicación, se denominaron Polígono 1 Ejido La Azufrosa el cual fue integrado por 2 beneficiarias, el Polígono 2 Colonia Oriente con seis beneficiarias, el Polígono 3 Las Fuentes con cuatro beneficiarias, el Polígono 4 Auto crecimiento conformado por cuatro beneficiarias, Polígono 5 Autosuficiente integrado por ocho beneficiarias, como primer paso para el origen de los grupos antes mencionados se hizo una invitación a la población para dar a conocer los tipos de servicios legales y psicológicos, así como de prevención a la violencia, posteriormente se les mostro de la actividad planeada, las participantes dejaron a notar su interés de pertenecer al Polígono por lo que se agendaron sesiones posteriores para recabas información de datos generales, y dar seguimiento a las actividades proyectadas, en cada Polígono se impartieron pláticas y acompañamiento sobre distintos temas como lo es Teoría de Género, Violencia de Género, Autoestima, Comunicación Incluyente, Derechos humanos de las Mujeres, Empoderamiento de la Mujer, Sexualidad Responsable, Violencia en el Noviazgo, Trata de personas, Abuso y Maltrato Infantil, Hostigamiento y Acoso Sexual, Derechos y Deberes de las Niñas y Los Niños, entre otros, Derechos Humanos y Prevención de la Violencia en Relaciones Afectivas, Igualdad de Género y Local, Nacional e Internación en Materia de Igualdad y Violencia de Género.

Se realizaron alrededor de 50 pláticas a comunidad dirigidas al público en general debido a la variedad de temas que se desarrollan para mantener informadas a las personas del municipio de Villa Unión, en conjunto a estas tareas laborales se efectuaron capacitaciones con funcionarios públicos con el propósito de tener mayor conocimiento sobre el tema de violencia e igualdad y saber cómo atender la situación de mejor manera en caso de presentarse mejorando su rendimiento como servidores de administración pública.

Como parte de los servicios que se brindaron se encuentran una serie de difusiones para informar sobre los movimientos que lleva a cabo el Programa de Atención, Bienestar e igualdad de las Mujeres, así mismo como su ubicación y perfiles profesionales que están involucrados.

En cuanto a los casos de atención directa en casos de Violencia a la Mujer y las canalizaciones se reportaron distintas temáticas a tratar como lo son el apoyo económico, la atención psicológica, la asesoría legal y por abuso sexual e implicaciones, cada uno de los casos fueron tratados de manera individual con profesionales que desempeñan la función de Trabajo social, Psicología y Derecho en el que se les otorgo el apoyo necesario, así como la canalización a la dependencia correspondiente para

un análisis más a detalle, gestionando siempre el bienestar de la usuaria y procurando su estabilidad por medio del seguimiento.

En el siguiente apartado se puede observar el inicio a la demostración de evidencia de algunas de las actividades como lo es las pláticas de prevención en específico de los Polígonos que se clasifican por ser grupos fijos de personas en este proyecto en su mayoría son mujeres con una baja participación de hombres.

De acuerdo a los datos recabados durante el transcurso del periodo laboral se pudo obtener un resultado favorecedor ya que se atendieron 991 personas las cuales fueron beneficiadas con algún u otro servicio mejorando su situación o colaborando a su conocimiento sobre el tema e implicaciones de Igualdad y Violencia.

Implementación del Modelo de Operación del CDM

1. Planear

En el área de planear se planteó la información para dar a conocer el objetivo y desarrollo de una forma clara y concisa, para después proseguir con la estructura de la Implementación de Modelo de Operación que está integrada por etapas.

En este punto se trabaja con tener cada uno de los contactos de asociaciones civiles o instituciones que se encuentran en el municipio como Seguridad Pública, Presidencia Municipal, Desarrollo Integral de la Familia, Protección Civil y Procuraduría para Niños, Niñas y la Familia, se logró comunicación con cada uno de los responsables para explicar el objetivo de igualdad y prevención de violencia, así mismo obtener consciencia en situaciones relacionadas, se les solicitó su servicio ya que en algún determinado momento puedan apoyar para la protección, dictamen o resguardo de las usuarias o víctimas de algún caso, al igual que estos datos se proporcionó un lugar acondicionado para atender a las víctimas y posterior a esta información se muestra la ubicación y dirección del centro donde se realizan muchas de las labores en especial las administrativas.

Posteriormente se continua con puntos principales como lo es definir y programar cada una de las actividades entre ellas la creación e integración de polígonos, ubicaciones de los mismos, las colonias o lugares para realizar las difusiones, las instituciones educativas y comunidad como candidatos para impartir pláticas dando a conocer los distintos temas, el personal responsable de ellas y recursos para lograr las metas y objetivos en un determinado periodo de tiempo.

Catálogo de Instituciones

INMUJERES

INSTITUTO NACIONAL DE LAS MUJERES

CDMDT01-B

CATÁLOGO DE PROGRAMAS Y SERVICIOS

MUNICIPIO Villa Unión

CÓDIGO CDM 10

INSTITUCION <u>Asociación Civil</u>		TIPO <input checked="" type="checkbox"/> PROGRAMA <input checked="" type="checkbox"/> SERVICIO	
NOMBRE DEL SERVICIO O PROGRAMA <u>Por ellos ayudemos de corazón villa unión</u>		VIGENTE DESDE <small>(DD-MM-AAAA)</small> <u>2020</u>	VIGENTE HASTA <small>(DD-MM-AAAA)</small> <u>Actual</u>
DESCRIPCIÓN DEL SERVICIO O PROGRAMA <u>Grupo de amigos el cual quiere llevar alegría, esperanza y sonrisas a la gente del municipio.</u>			
POBLACIÓN OBJETIVO		APOYOS QUE OFRECE	
<input checked="" type="checkbox"/> MADRES	<input checked="" type="checkbox"/> ADULTOS MAYORES (+ 60 AÑOS)	<u>organización de eventos</u> <u>APOYO alimenticio.</u>	
<input checked="" type="checkbox"/> MADRES SOLTERAS	<input checked="" type="checkbox"/> INDÍGENAS		
<input checked="" type="checkbox"/> MIGRANTES	<input checked="" type="checkbox"/> CON REMUNERACION ECONOMICA		
<input checked="" type="checkbox"/> EN EDAD FÉRTIL (15 - 45 AÑOS)	<input checked="" type="checkbox"/> SIN REMUNERACIÓN ECONOMICA		
<input checked="" type="checkbox"/> MUJERES CON ALGUNA DISCAPACIDAD			
ÁREA DE INCIDENCIA <small>SELECCIONAR SOLO UNA OPCION</small>		NIVEL DE GOBIERNO	
<input checked="" type="checkbox"/> ALIMENTACION		<input checked="" type="checkbox"/> FEDERAL	
<input checked="" type="checkbox"/> COHESIÓN SOCIAL		<input checked="" type="checkbox"/> ESTATAL	
<input checked="" type="checkbox"/> EDUCACIÓN		<input checked="" type="checkbox"/> MUNICIPAL	
<input checked="" type="checkbox"/> EMPODERAMIENTO ECONOMICO		RESPONSABLE <u>José Treviño Guerrero</u>	
<input checked="" type="checkbox"/> PARTICIPACIÓN POLÍTICA		TELÉFONO <small>(DD-EE-XXXX)</small> <u>001-325-800-8028</u>	
<input checked="" type="checkbox"/> SALUD		CALLE Y NÚMERO <u>AV. Pino Suarez #611</u>	
<input checked="" type="checkbox"/> SEGURIDAD		COLONIA / LOCALIDAD <u>Villa Unión</u>	
<input checked="" type="checkbox"/> VIVIENDA		CÓDIGO POSTAL <u>26600</u>	
		PÁGINA WEB <u>Por ellos ayudemos de corazón-villa unión Coahuila</u>	
		CORREO ELECTRÓNICO <u>NO aplica.</u>	

INMUJERES

INSTITUTO NACIONAL DE LAS MUJERES

CDMDT01-B

CATÁLOGO DE PROGRAMAS Y SERVICIOS

MUNICIPIO Villa Unión
CÓDIGO CDM 10

INSTITUCION <u>Asociación Civil</u>		TIPO <input checked="" type="checkbox"/> PROGRAMA <input type="checkbox"/> SERVICIO	
NOMBRE DEL SERVICIO O PROGRAMA <u>Fundación La Chata</u>	VIGENTE DESDE <small>(DD-MM-AAAA)</small> <u>30 Abril</u>	VIGENTE HASTA <small>(DD-MM-AAAA)</small> <u>Actual</u>	
DESCRIPCIÓN DEL SERVICIO O PROGRAMA <u>Organización sin fines de lucro.</u>			
POBLACIÓN OBJETIVO		APOYOS QUE OFRECE	
<input checked="" type="checkbox"/> MADRES <input checked="" type="checkbox"/> MADRES SOLTERAS <input checked="" type="checkbox"/> MIGRANTES <input checked="" type="checkbox"/> EN EDAD FÉRTIL (15-45 AÑOS) <input checked="" type="checkbox"/> MUJERES CON ALGUNA DISCAPACIDAD	<input checked="" type="checkbox"/> ADULTOS MAYORES (+ 60 AÑOS) <input checked="" type="checkbox"/> INDÍGENAS <input checked="" type="checkbox"/> CON REMUNERACION ECONOMICA <input checked="" type="checkbox"/> SIN REMUNERACIÓN ECONOMICA	<u>- Organización de eventos.</u> <u>- Apoyo alimenticio.</u>	
ÁREA DE INCIDENCIA <small>SELECCIONAR SOLO UNA OPCIÓN</small>	NIVEL DE GOBIERNO		RESPONSABLE <u>Fundación la chata obras de corazón</u>
	<input checked="" type="checkbox"/> ALIMENTACION <input checked="" type="checkbox"/> COHESIÓN SOCIAL <input checked="" type="checkbox"/> EDUCACIÓN <input checked="" type="checkbox"/> EMPODERAMIENTO ECONOMICO <input checked="" type="checkbox"/> PARTICIPACIÓN POLÍTICA <input checked="" type="checkbox"/> SALUD <input checked="" type="checkbox"/> SEGURIDAD <input checked="" type="checkbox"/> VIVIENDA	<input checked="" type="checkbox"/> FEDERAL <input checked="" type="checkbox"/> ESTATAL <input checked="" type="checkbox"/> MUNICIPAL	TELÉFONO <small>(10 DIGITOS)</small> <u>Personal</u>
	CALLE Y NÚMERO <u>S/N, villa unión</u>		
	COLONIA / LOCALIDAD <u>Villa unión</u>	CÓDIGO POSTAL <u>26600</u>	
	PÁGINA WEB <u>Fundación la chata</u>		
CORREO ELECTRÓNICO <u>fbdacionlachata@gmail.com</u>			

INMUJERES

INSTITUTO NACIONAL DE LAS MUJERES

DT

CATÁLOGO DE INSTITUCIONES

MUNICIPIO Villa Unión

CÓDIGO CDM 10

INSTITUCIÓN

Presidencia municipal

TITULAR

Mario Humberto Gonzalez Vela

ÁREA DE INCIDENCIA (SELECCIONAR SOLO UNA OPCIÓN)

- | | | | |
|---------------------------------------|--|---|---------------------------------|
| <input type="radio"/> ALIMENTACION | <input type="radio"/> EDUCACION | <input checked="" type="radio"/> PARTICIPACION POLITICA | <input type="radio"/> SEGURIDAD |
| <input type="radio"/> COHESION SOCIAL | <input type="radio"/> EMPODERAMIENTO ECONOMICO | <input type="radio"/> SALUD | <input type="radio"/> VIVIENDA |

CALLE Y NÚMERO

Hidalgo y Cuauhtémoc Sn

COLONIA / LOCALIDAD

Villa Unión

CÓDIGO POSTAL

26600

TELÉFONO

(10 DÍGITOS)
862-623-0160

PÁGINA WEB

Juntos Somos más Fuertes
administración 2022-2024 Villa Unión

CORREO ELECTRÓNICO

Pmvillaunion@hotmail.com

INMUJERES

INSTITUTO NACIONAL DE LAS MUJERES

CATÁLOGO DE INSTITUCIONES

MUNICIPIO Villa Unión

CÓDIGO CDM 10

INSTITUCIÓN

Seguridad Pública

TITULAR

Ernesto Yonathan Vallejo Mates

ÁREA DE INCIDENCIA (SELECCIONAR SOLO UNA OPCIÓN)

- | | | | |
|---------------------------------------|--|--|--|
| <input type="radio"/> ALIMENTACION | <input type="radio"/> EDUCACION | <input type="radio"/> PARTICIPACION POLITICA | <input checked="" type="radio"/> SEGURIDAD |
| <input type="radio"/> COHESION SOCIAL | <input type="radio"/> EMPODERAMIENTO ECONOMICO | <input type="radio"/> SALUD | <input type="radio"/> VIVIENDA |

CALLE Y NÚMERO

Hidalgo y Cuauhtémoc Sn

COLONIA / LOCALIDAD

Villa Unión

CÓDIGO POSTAL

26600

TELÉFONO

862-623-0567

PÁGINA WEB

mando unico villa union
atencion ciudadana

CORREO ELECTRÓNICO

DSPM_buc@hotmail.com

MUNICIPIO Villa Unión

CÓDIGO CDM 10

INSTITUCIÓN

Protección Civil

TITULA

Oscar Ariel Garza Perez

ÁREA DE INCIDENCIA (SELECCIONAR SOLO UNA OPCIÓN)

- | | | | |
|---------------------------------------|--|--|--|
| <input type="radio"/> ALIMENTACION | <input type="radio"/> EDUCACION | <input type="radio"/> PARTICIPACION POLITICA | <input checked="" type="radio"/> SEGURIDAD |
| <input type="radio"/> COHESION SOCIAL | <input type="radio"/> EMPODERAMIENTO ECONOMICO | <input type="radio"/> SALUD | <input type="radio"/> VIVIENDA |

CALLE Y NÚMERO

Hidalgo y Cuauhtémoc Sn

COLONIA / LOCALIDAD

Villa Unión

CÓDIGO POSTAL

26600

TELÉFONO

862-102-8136

PÁGINA WEB

Juntos somos más Puertes
Administración 2022-2024. villaunion

CORREO ELECTRÓNICO

Eduardomelchor196@gmail.com

INMUJERES

INSTITUTO NACIONAL DE LAS MUJERES

CATÁLOGO DE INSTITUCIONES

MUNICIPIO Villa Unión
CÓDIGO CDM 10

INSTITUCIÓN <u>Desarrollo Integral de la Familia</u>		TITULAR <u>Graciela Medina de Leon</u>	
ÁREA DE INCIDENCIA (SELECCIONAR SOLO UNA OPCIÓN)			
<input type="radio"/> ALIMENTACION	<input type="radio"/> EDUCACION	<input type="radio"/> PARTICIPACION POLITICA	<input type="radio"/> SEGURIDAD
<input checked="" type="radio"/> COHESION SOCIAL	<input type="radio"/> EMPODERAMIENTO ECONOMICO	<input type="radio"/> SALUD	<input type="radio"/> VIVIENDA
CALLE Y NÚMERO <u>Lazaro Cárdenas, S/N</u>		COLONIA / LOCALIDAD <u>Centro, Villa Unión</u>	
CÓDIGO POSTAL <u>26600</u>	TELÉFONO (10 DÍGITOS) <u>8626230A08</u>	PÁGINA WEB <u>DIF VILLA UNIÓN 2022 - 2024</u>	CORREO ELECTRÓNICO <u>dif.villaunion@hotmail.com</u>

MUNICIPIO Villa Unión
CÓDIGO CDM 10

INSTITUCIÓN <u>Procuraduría para Niños, Niñas y la Familia</u>		TITULA <u>Julian de la Riva de la Garza</u>	
ÁREA DE INCIDENCIA (SELECCIONAR SOLO UNA OPCIÓN)			
<input type="radio"/> ALIMENTACION	<input type="radio"/> EDUCACION	<input type="radio"/> PARTICIPACION POLITICA	<input type="radio"/> SEGURIDAD
<input checked="" type="radio"/> COHESION SOCIAL	<input type="radio"/> EMPODERAMIENTO ECONOMICO	<input type="radio"/> SALUD	<input type="radio"/> VIVIENDA
CALLE Y NÚMERO <u>Lazaro Cárdenas, S/N</u>		COLONIA / LOCALIDAD <u>Centro, Villa Unión</u>	
CÓDIGO POSTAL <u>26600</u>	TELÉFONO (10 DÍGITOS) <u>8626230A08</u>	PÁGINA WEB <u>DIF Villa Unión 2022 - 2024</u>	CORREO ELECTRÓNICO <u>dif.villaunion@hotmail.com</u>

Directorio de dependencias

Programa para el Adelanto, Bienestar e Igualdad de las Mujeres Centros para el Desarrollo de las Mujeres Directorio de dependencias, programas y servicios								
Clave INEGI	Entidad Federativa	Institución / Dependencia/Organización	Programa / Servicio	Población objetivo	Horario de atención	Datos de contacto		
						Dirección	Número telefónico	Correo electrónico
5	COAHUILA	ASOCIACION CIVIL	POR ELLOS AYUDEMOS DE CORAZON VILLA UNION	POBLACION EN GENERAL	SIN HORARIO FIJO	GRUPO DE AMIGOS	001 325 800 80 28	No Aplica
5	COAHUILA	ASOCIACION CIVIL	FUNDACION LA CHATA	POBLACION EN GENERAL	SIN HORARIO FIJO	SIN DOMICILIO FIJO	FB FUNDACION LA CHATA	No Aplica
5	COAHUILA	PRESIDENCIA MUNICIPAL	ATENCION A LA POBLACION	POBLACION EN GENERAL	9:00AM- 3:00PM	HIDALGO Y CUAUHEMOC SIN, VILLA UNION	862 623 01 60	omvillaunion@hotmail.com
5	COAHUILA	DESARROLLO INTEGRAL DE LA FAMILIA (DIF)	ATENCION A LAS FAMILIAS	POBLACION EN GENERAL	9:00AM- 3:00PM	LAZARO CARDENAS, SIN, VILLA UNION	862 623 04 08	dif.villaunion@hotmail.com
5	COAHUILA	PROCURADURIA PARA NIÑOS, NIÑAS Y LA FAMILIA	ATENCION A NIÑOS, NIÑAS Y FAMILIA	POBLACION EN GENERAL	9:00AM- 3:00PM	LAZARO CARDENAS, SIN, VILLA UNION	863 623 04 08	dif.villaunion@hotmail.com
5	COAHUILA	PROTECCION CIVIL	ATENCION A LA POBLACION	POBLACION EN GENERAL	24 HORAS	HIDALGO Y CUAUHEMOC SIN, VILLA UNION	(DIRECTOR) 862 102 81 36	eduardomejor196@gmail.com
5	COAHUILA	SEGURIDAD PUBLICA	ATENCION A LA POBLACION	POBLACION EN GENERAL	24 HORAS	HIDALGO Y CUAUHEMOC SIN, VILLA UNION	862 623 05 67	Dspm_vuo@hotmail.com

Mapa del Municipio

Dirección: Cuauhtémoc 119, Zona Centro, Villa Unión Coahuila
(A un lado del cajero y de la Presidencia Municipal)

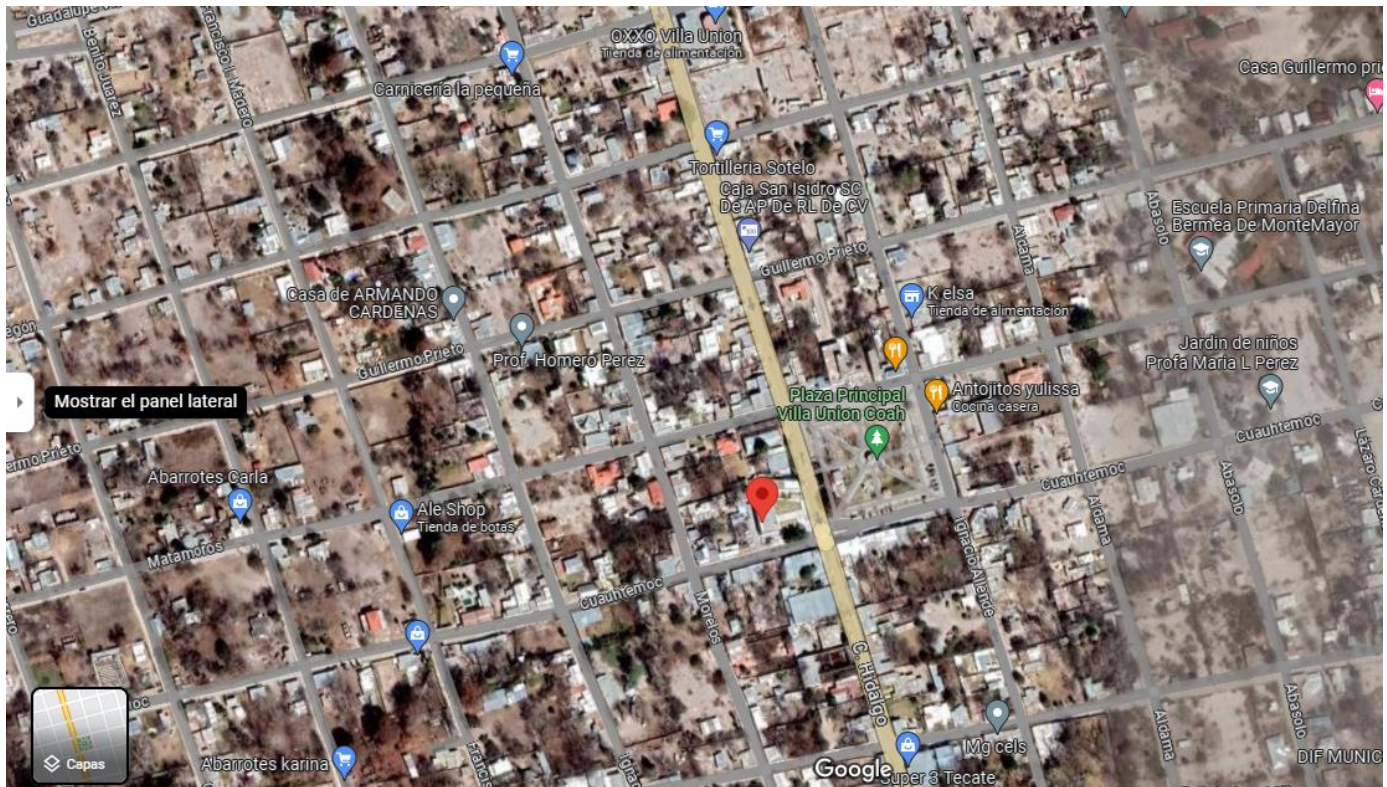

2. Integrar

En el espacio de Integrar se tiene como propósito promover una dinámica de desarrollo en la comunidad a partir de fomentar la participación ciudadana y consolidar una red de mujeres las cuales quieran recibir información adecuada sobre distintos temas.

En esta área se exterioriza organizando todo tipo de actividades en el que se involucren participantes exteriores, se invita realizando una presentación por parte del Centro para Desarrollo de las Mujeres dando a conocer la forma de trabajo del departamento y a las personas interesadas se les proporciona lo necesario para seguir con la integración dependiendo de la actividad, la principal es el origen de polígonos que consta de distintos documentos en los que se recaban datos generales y de primer contacto de cada una de las usuarias que les interesa ser parte de un grupo fijo, se solicita información para cada uno de los formatos, en lo que se refiere por nombre de Diagnostico Participativo, se requiere llenar encuestas sobre el tipo de mayor interés de resolución de problemas como empleo, salud, vivienda, política, seguridad entre otras, como costumbres, celebraciones, festividades y lugares de convivencia, se continua dando a conocer cada Expediente de Usuaría en un formato de Autodiagnóstico que se enfoca en conseguir resultados de como es el núcleo de la familia en cuanto a lo socioeconómico y otro llamado bitácora de usuaria el cual sirve para definir todo tipo de metas que se quieren lograr en el polígono y su objetivo a seguir, toda esta información recabada y documentos llenados se resguardan de manera organizada en distintos apartados.

3. Fortalecer a los grupos

En esta fase denominada fortalecer a los grupos se capturan los temas de las pláticas que se realizaron en cada uno de los cinco polígonos "Polígono 1 La Azufrosa, Polígono 2 Colonia Oriente, Polígono 3 Las Fuentes, Polígono 4 Auto crecimiento, Polígono 5 Autosuficiente", así como la modalidad en la que se impartieron, el número de participantes, mujeres y hombres, el rol de cargo de la profesional responsable de la actividad, la duración de la acción y el resultado de lo desarrollado.

Polígono 1. Ejido La Azufrosa.

Nombre y temática de la actividad realizada (taller)	Modalidad (presencial, virtual, mixta)	Número de participantes desagregado por sexo (mujeres, hombres, otro)			Cargo (Rol)	Duración	Resultados de las actividades desarrolladas
		M	H	O			
Presentación CDM	Presencial	8	0	0	Facilitadora	50 Minutos	Se obtuvo una respuesta favorable.
Teoría de Género	Presencial	7	0	0	Facilitadora	1 Hora	Se obtuvo buena respuesta en la recepción de información
Derechos Humanos de las Mujeres	Presencial	2	0	0	Facilitadora	40 Minutos	Se logró orientar a las usuarias sobre el tema
Empoderamiento de las Mujeres	Presencial	2	0	0	Promotora	1 Hora	El tema fue de relevancia y se notó interés
Acoso Sexual y Hostigamiento Sexual	Presencial	5	0	0	Facilitadora	40 Minutos	Se logró orientar a las usuarias sobre el tema
Autoestima	Presencial	5	0	0	Asesora	40 Minutos	Se obtuvo una respuesta favorable.
Sexualidad Responsable	Presencial	2	0	0	Facilitadora	40 Minutos	Se obtuvo buena respuesta en la recepción de información
Acompañamiento de Autoestima	Presencial	2	0	0	Asesora	40 Minutos	Se logró orientar a las usuarias sobre el tema
Violencia de Género	Presencial	2	0	0	Asesora	40 Minutos	El tema fue de relevancia y se notó interés
Acompañamiento de Acoso Sexual y Hostigamiento Sexual	Presencial	2	0	0	Facilitadora	1 Hora	Se obtuvo buena respuesta en la recepción de información

Reconocer	Presencial	2	0	0	Facilitadora	40 Minutos	Se entregaron reconocimientos a usuarias.
-----------	------------	---	---	---	--------------	---------------	---

Polígono 2. Colonia Oriente.

Nombre y temática de la actividad realizada (taller)	Modalidad (presencial, virtual, mixta)	Número de participantes desagregado por sexo (mujeres, hombres, otro)			Cargo (Rol)	Duración	Resultados de las actividades desarrolladas
		M	H	O			
Presentación CDM	Presencial	4	0	0	Facilitadora	1 Hora	Se obtuvo una respuesta favorable.
Derechos humanos de las mujeres	Presencial	3	1	0	Facilitadora	1 Hora	Se obtuvo buena respuesta en la recepción de información
Autoestima	Presencial	3	1	0	Asesora	40 Minutos	Se logró orientar a las usuarias sobre el tema
Violencia de género	Presencial	3	1	0	Promotora	1 Hora	Se obtuvo una respuesta favorable.
Acoso sexual y Hostigamiento sexual	Presencial	4	1	0		1 Hora	El tema fue de relevancia y se notó interés
Empoderamiento de las mujeres	Presencial	3	1	0	Asesora	40 Minutos	Se obtuvo buena respuesta en la recepción de información
Sexualidad responsable	Presencial	3	1	0	Promotora	1 Hora	Se logró orientar a las usuarias sobre el tema
Acompañamiento de Empoderamiento de las mujeres	Presencial	3	1	0	Facilitadora	1 Hora	El tema fue de relevancia y se notó interés
Acompañamiento de Autoestima	Presencial	3	1	0	Asesora	40 Minutos	Se obtuvo buena respuesta en la recepción de información
Acompañamiento de Violencia de género	Presencial	3	0	0	Facilitadora	1 Hora	Se logró orientar a las usuarias sobre el tema
Acompañamiento de Sexualidad responsable	Presencial	3	0	0	Facilitadora	1 Hora	Se obtuvo una respuesta favorable.
Reconocer	Presencial	3	0	0	Facilitadora	40 Minutos	Se entregaron reconocimientos a usuarias.

Polígono 3. Las Fuentes

Nombre y temática de la actividad realizada (taller)	Modalidad (presencial, virtual, mixta)	Número de participantes desagregado por sexo (mujeres, hombres, otro)			Cargo (Rol)	Duración	Resultados de las actividades desarrolladas
		M	H	O			
Presentación CDM	Presencial	4	0	0	Asesora	40 Minutos	Se obtuvo una respuesta favorable.
Violencia de género	Presencial	3	0	0	Asesora	1 Hora 30 Minutos	Se logró el objetivo de informar
Autoestima	Presencial	3	0	0	Asesora	40 Minutos	Se obtuvo buena respuesta en la recepción de información
Empoderamiento de las mujeres	Presencial	4	0	0	Promotora	1 Hora	Se logró orientar a las usuarias sobre el tema
Derechos humanos de las mujeres	Presencial	4	0	0	Asesora	40 Minutos	Se logró el objetivo de informar
Maltrato y Abuso Infantil	Presencial	4	0	0	Promotora	50 Minutos	Se obtuvo buena respuesta en la recepción de información
Acoso sexual y Hostigamiento sexual	Presencial	4	0	0	Asesora	40 Minutos	El tema fue de relevancia y se notó interés
Acompañamiento de Autoestima	Presencial	5	0	0	Asesora	40 Minutos	Se logró el objetivo de informar
Acompañamiento de Violencia de género	Presencial	5	0	0	Promotora	50 Minutos	Se obtuvo buena respuesta en la recepción de información
Acompañamiento de Acoso sexual y Hostigamiento sexual	Presencial	3	0	0	Asesora	30 Minutos	Se obtuvo una respuesta favorable.
Acompañamiento de Empoderamiento de las mujeres	Presencial	3	0	0	Promotora	40 Minutos	Se logró el objetivo de informar
Reconocer	Presencial	4	0	0	Asesora	40 Minutos	Se entregaron reconocimientos a usuarias.

Polígono 4. Auto crecimiento

Nombre y temática de la actividad realizada (taller)	Modalidad (presencial, virtual, mixta)	Número de participantes desagregado por sexo (mujeres, hombres, otro)			Cargo (Rol)	Duración	Resultados de las actividades desarrolladas
		M	H	O			
Presentación CDM	Presencial	3	1	0	Promotora	1 Hora	Se obtuvo una respuesta favorable.
Violencia de género	Presencial	3	1	0	Promotora	1 Hora	Se logró el objetivo de informar
Empoderamiento de las mujeres	Presencial	3	1	0	Promotora	1 Hora	Se obtuvo buena respuesta en la recepción de información
Derechos humanos de las mujeres	Presencial	3	1	0	Asesora	40 Minutos	El tema fue de relevancia y se notó interés
Autoestima	Presencial	2	0	0	Promotora	1 Hora	Se logró el objetivo de informar
Acoso sexual y Hostigamiento sexual	Presencial	2	0	0	Promotora	40 Minutos	Se obtuvo una respuesta favorable.
Sexualidad responsable	Presencial	5	0	0	Promotora	40 Minutos	Se obtuvo buena respuesta en la recepción de información
Acompañamiento de Violencia de género	Presencial	5	0	0	Asesora	40 Minutos	El tema fue de relevancia y se notó interés
Acompañamiento de Derechos humanos de las mujeres	Presencial	5	0	0	Asesora	40 Minutos	Se logró el objetivo de informar
Acompañamiento de Autoestima	Presencial	5	0	0	Promotora	35 Minutos	Se obtuvo buena respuesta en la recepción de información
Acompañamiento de Acoso sexual y Hostigamiento sexual	Presencial	5	1	0	Promotora	30 Minutos	Se logró orientar a las usuarias sobre el tema
Reconocer	Presencial	5	1	0	Promotora	30 Minutos	Se entregaron reconocimientos a usuarias.

Polígono 5. Autosuficiente.

Nombre y temática de la actividad realizada (taller)	Modalidad (presencial, virtual, mixta)	Número de participantes desagregado por sexo (mujeres, hombres, otro)			Cargo (Rol)	Duración	Resultados de las actividades desarrolladas
		M	H	O			
Presentación CDM	Presencial	6	0	0	Facilitadora	1 Hora	Se obtuvo una respuesta favorable.
Empoderamiento de las mujeres	Presencial	10	0	0	Promotora	1 Hora	El tema fue de relevancia y se notó interés
Derechos humanos de las mujeres	Presencial	8	0	0	Facilitadora	1 Hora	Se obtuvo buena respuesta en la recepción de información
Violencia de género	Presencial	9	0	0	Promotora	1 Hora	Se obtuvo una respuesta favorable.
Autoestima	Presencial	10	0	0	Facilitadora	1 Hora	Se obtuvo buena respuesta en la recepción de información
Acoso sexual y Hostigamiento sexual	Presencial	7	0	0	Asesora	40 Minutos	Se logró el objetivo de informar
Maltrato y Abuso Infantil	Presencial	7	0	0	Promotora	1 Hora	Se obtuvo buena respuesta en la recepción de información
Acompañamiento de Autoestima	Presencial	7	0	0	Asesora	30 Minutos	Se logró el objetivo de informar
Acompañamiento de Violencia de género	Presencial	7	0	0	Promotora	1 Hora	Se obtuvo una respuesta favorable.
Acompañamiento de Empoderamiento de las mujeres	Presencial	5	0	0	Promotora	45 Minutos	Se obtuvo buena respuesta en la recepción de información
Acompañamiento de Derechos humanos de las mujeres	Presencial	5	0	0	Asesora	40 Minutos	Se logró el objetivo de informar

Reconocer	Presencial	5	0	0	Promotora	40 Minutos	Se entregaron reconocimientos a usuarias.
-----------	------------	---	---	---	-----------	------------	---

Vinculación y Canalización

En el área de vinculación y canalización se reportaron distintas temáticas a tratar como lo son el apoyo económico, la atención psicológica, la asesoría legal y por abuso sexual e implicaciones, cada uno de los casos fueron tratados de manera individual con profesionales que desempeñan la función de Trabajo social, Psicología y Derecho en el que se les otorgo el apoyo necesario, así como la canalización a la dependencia correspondiente para un análisis más a detalle, gestionando siempre el bienestar de la usuaria y procurando su estabilidad por medio del seguimiento.

<i>Temática de la vinculación</i>	<i>Número de casos canalizados</i>	<i>Dependencia a la que se canalizó</i>
Apoyo económico o despensa alimenticia	18	CJEM, PRONNIF Y RESGUARDO SEGURO
Atención psicológica	5	CDM VILLA UNIÓN
Asesoría legal	11	CJEM
Abuso sexual	4	CJEM Y PRONNIF

RECOMENDACIONES

En cuestión de recomendaciones algunas de las sugerencias que se brindan para tener un mejor contacto, acompañamiento y servicio a la población son las siguientes:

- **Brigadas:** Al implementar esta área se contará con grupos de personas entrenados para prevenir y atender emergencias, siniestros o desastres, así mismo se puede agregar el un módulo de PROABIM en el que se dé un valor a las personas en el área de materia de igualdad y violencia de Género, brindando información preventiva y adecuada, la cual incluya sugerencias de qué hacer en caso de pasar una situación de riesgo.
- **Polígonos:** Los polígonos son un espacio para que los grupos se reúnan en torno a un objetivo común el cual incluya el propósito de impulsar el empoderamiento de las mujeres en el ámbito económico, que en cierto aspecto también influirá en su ámbito psicosocial, logrando una mejor calidad de vida para quien desee ser parte de la actividad.
- **Universidad para Mujeres:** Es de suma importancia tener una institución educativa de nivel superior para las mujeres del municipio de Villa Unión, ya que se muestra gran interés por tener superación educativa, con el objetivo de poder impulsar el empoderamiento educativo.
- **Adaptación de temas:** Es importante la adaptación de temas ya que dentro de la población se encuentran personas de distintas edades y es necesario dar diferente enfoque a los temas. Agregar temas que se adapten a personas adultas y adultos mayores al mismo tiempo podría facilitar la comprensión y así obtener mayor conocimiento. Algunos temas recomendados son: Emociones, Amor Propio, Autocuidado y Violencia Geriátrica a la Mujer.

BIBLIOGRAFÍA

Instituto Nacional de las Mujeres | 14 de marzo de 2023

<https://www.gob.mx/inmujeres/acciones-y-programas/programa-para-el-adelanto-bienestar-e-igualdad-de-las-mujeres-proabim>

<https://www.icmujeres.gob.mx/proabim/>

https://www.gob.mx/cms/uploads/attachment/file/809331/4_Nota_metodologica_Distribucion_de_recursos_PROABIM_2023.pdf

[ESQUEMA DE CONTRALORÍA SOCIAL \(www.gob.mx\)](https://www.gob.mx/es/contraloria-social)

ANEXOS

Pláticas a comunidad



Pláticas a funcionariado público



Difusiones



Campañas día Naranja



Polígonos

Polígono 1



Polígono 2



Polígono 3



Polígono 4



Polígono 5

